



*In collaborazione con*



*Presentano*

**ITINERARIO DELLA BIODIVERSITÀ VITICOLA DELLA REGIONE EMILIA-ROMAGNA**

## **NON SOLO LAMBRUSCO**

### **LA BIODIVERSITÀ VITICOLA NEL MODENESE**

Incontro divulgativo che si terrà il

**6 SETTEMBRE 2021 – ORE 17**

Presso

**Vigna Vecchia di Podere Sottoilnoce**

coordinate (44.4970578, 10.9503644)

**Accesso e parcheggio:** da Via Moravia – Castelvetro (MO)

Relazioneranno:

*Ilaria Filippetti, Chiara Pastore (Distal, Università di Bologna)*

*Marisa Fontana (enologa, esperta in biodiversità viticola)*

Degustazione:

*vini da varietà locali minori dell'areale modenese, accompagnati da prodotti del territorio.*

*Per motivi organizzativi, l'evento è limitato ad un numero massimo di 40 persone.*

*Prenotazione consigliata: Beatrice Golinelli 345 6166362 – Università di Bologna 051 2096431*

---

*Attività realizzata nell'ambito del D.M. n. 9372695 dell'11 dicembre 2020. Avviso pubblico n. 9039508 del 4 agosto 2020. Legge 1° dicembre 2015, n. 194 - Disposizioni per la tutela e la valorizzazione della biodiversità di interesse agricolo e alimentare. Art. 10 Fondo per la tutela della biodiversità di interesse agricolo e alimentare.*

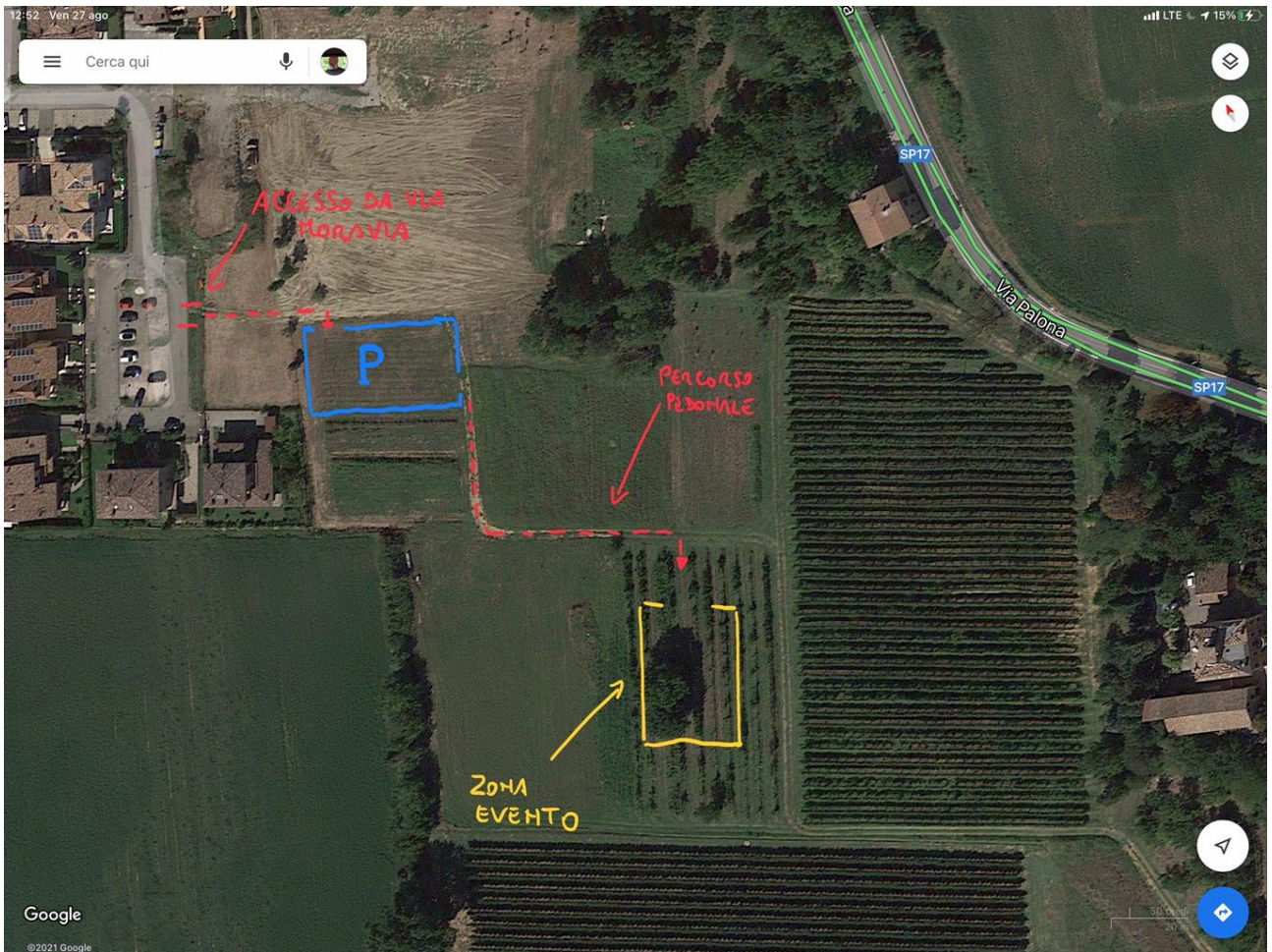

Attività realizzata nell'ambito del D.M. n. 9372695 dell'11 dicembre 2020. Avviso pubblico n. 9039508 del 4 agosto 2020. Legge 1° dicembre 2015, n. 194 - Disposizioni per la tutela e la valorizzazione della biodiversità di interesse agricolo e alimentare. Art. 10 Fondo per la tutela della biodiversità di interesse agricolo e alimentare.